



IGREJA PRESBITERIANA DE MANHUAÇU

Praça Cinco de Novembro, 406 - Centro.
Manhuaçu - MG - CEP: 36.900-091

Contato: (33) 3331-1055 / 98447-5190 (Secretaria)
(33) 3331-1038 (Disque Paz)

Email: secretaria@ipmanhuacu.com.br

ORAÇÃO DE AGRADECIMENTO

OBRIGADA MEU DEUS POR TUDO!





PALAVRA PASTORAL

A ORAÇÃO DE GRATIDÃO DE JESUS – João 6.10 e 11

Alguns estudiosos sugerem 03 tipos de gratidão. O primeiro tipo é a gratidão teórica ou automática, quando se usa "obrigado" de forma social, sem que se sinta realmente gratidão. O segundo tipo é a gratidão passiva, quando se sente internamente, mas não se expressa de forma ativa, sem compartilhar com os outros. O terceiro tipo é a gratidão ativa, quando há um esforço diário para se encontrar motivos para ser grato através de palavras e gestos. Cada crente deve buscar a prática deste terceiro tipo.

Sabe-se que a gratidão ativa pode ajudar a reduzir os níveis de ansiedade, depressão e estresse, além de melhorar o sistema imunológico.

Jesus ao se compadecer da multidão multiplica pães e peixes de forma extraordinária. Antes de distribuir os alimentos Jesus dá graças ao Pai. Esse é um modelo que devemos imitar antes de tomar nossas refeições diárias, bem como durante toda a vida.

É possível extrair lições desta oração de gratidão de Jesus: " Então, Jesus tomou os pães, e tendo dado graças, distribuiu-os entre eles..." (João 6. 11a).

1. A ORAÇÃO DE GRATIDÃO É OPORTUNA ATÉ EM MOMENTOS DESFAVORÁVEIS.

Jesus estava no deserto, cercado de grande multidão, muitos cansados, outros reclamando e até mesmo murmurando. A quantidade de pães e peixes era insuficiente para tanta gente. Mas, mesmo assim Jesus dá graças a Deus pelo alimento que possui na certeza de que um milagre haveria de acontecer. A gratidão a Deus deve estar presente em qualquer local ou situação. "Em tudo dai graças" - 1 Tessalonicenses 5.18. O Senhor age em nós e por nós mesmo em tempos difíceis, nas crises, nas tristezas, na escassez, em qualquer tipo de sofrimento.

2. A ORAÇÃO DE GRATIDÃO IMPEDE ATITUDES E PALAVRAS DE MURMURAÇÃO.

Jesus ao agradecer ao Pai fecha as portas para a murmuração ou reclamações. Apesar de se ter vários motivos para murmuração, Jesus resolve agradecer. A gratidão é um antídoto contra todo tipo de murmuração. Nossos lábios devem louvar, agradecer e exaltar o nome do Senhor Jesus e jamais serem usados para reclamações. A falta de gratidão desagrada a Deus e abre portas para murmurações que são atitudes carnisais.

3. A ORAÇÃO DE GRATIDÃO ABRE O CAMINHO PARA O AGIR PROVIDOR DO DEUS.

É perceptível no texto que de forma concomitante com a oração de gratidão acontece o extraordinário milagre da multiplicação dos pães e dos peixes. Aqui percebe-se o agir milagroso em prover alimentação para povo. Aquele que tem um coração agradecido, nunca desconfia do que Deus pode fazer a seu favor. Davi foi um homem segundo o coração de Deus e sempre se revelou uma pessoa agradecida. Muitos Salmos de Davi nos convidam a render graças ao Senhor porque Ele é bom e a Sua misericórdia dura para sempre. Davi declara no Salmo 37.25 que em sua vida sempre foi suprido em todas as suas necessidades. Deus se alegra com quem agradece e recompensa com a Sua bondade e favores comuns e incomuns. Alguém disse: "Ser grato é a porta de entrada para a felicidade e a prosperidade, pois nos faz enxergar as bênçãos em cada momento da vida".

Concluindo, vamos orar e viver sempre com gratidão no coração. Sejamos gratos até mesmo em momentos desfavoráveis, pois a gratidão impede as murmurações e abre portas para que milagres aconteçam. Quem vive agradecendo, agrada a Deus e sempre será alvo de Seus milagres.



NOTÍCIAS RÁPIDAS

➤ **RETORNO DA ESCOLA DOMINICAL** – Nesse domingo, 09/02, todas as classes da Escola Dominical funcionarão normalmente. Venham aprender mais da Palavra de Deus!

➤ **MANHÃ COM DEUS & CAFÉ DA COMUNHÃO** – Nosso primeiro encontro será neste sábado dia 08 de fevereiro, às 07 horas da manhã. *Marque presença.*

➤ **REUNIÃO DA LIDERANÇA IPM** - Será quarta-feira, dia 19/02. Líder, sua presença é de suma importância.

➤ **ACAMPAMENTO “EM MISSÃO”** - Vem aí! Será de 01 a 04 de março, em Caputira, no Sítio das Nascentes. *IPM, ore por este acampamento.*

AGENDA IPM – FEVEREIRO/25

GRATIDÃO SINCERA



“Habite, ricamente, em vós a palavra de Cristo; instruí-vos e aconselhai-vos mutuamente em toda a sabedoria, louvando a Deus, com salmos, e hinos, e cânticos espirituais, com gratidão, em vosso coração”. Colossenses 3.16

02/02 – Domingo

Reunião de Oração de Oficiais – 07h45min
Culto: Gratidão e Santa Ceia – 09h

05/02 – 4ª-feira – Culto de Formatura Faculdade do Futuro – 19h30min

08/02 – Sábado – Manhã com Deus e Café da Comunhão – 07h;
Encontro da Família Sinodal em Alto Jequitibá (APCE) – 14h.

09/02 – Domingo – Retorno da Escola Dominical – 10h10min;

Comemoração Dia do Homem Presbiteriano e da Mulher Presbiteriana – 19h

12/02 – 4ª-feira – Reunião do Conselho – 19h

14/02 – 6ª-feira – Culto de Formatura UNIFACIG – 19h30min

19/02 – 4ª-feira – Reunião da Liderança – 19h30min

ESCALAS DIÁCONOS & PRESBÍTEROS

DOMINGO 09 DE FEVEREIRO / 25

Porta do Templo (Manhã): Diács. Fábio M. e Antônio
Dep. Infantil: Diác. Moacir

Porta do Templo (Noite): Diács. Cláudio e Dorly

DOMINGO 16 DE FEVEREIRO / 25

Porta do Templo (Manhã): Diács. Wesley e Fábio E.
Dep. Infantil: Diác. Ademir Jr.

Porta do Templo (Noite): Diács. Elias e Ederlucio

TERÇA-FEIRA 18 DE FEVEREIRO / 25

Porta do Templo: Diác. Dorly

QUINTA-FEIRA 20 DE FEVEREIRO / 25

Porta do Templo: Diác. Ederlucio

PÚLPITO/LITURGIA

DOMINGO 09 DE FEVEREIRO

Noite: Presb. Samuel e Diác. Ilder

DOMINGO 16 DE FEVEREIRO

Noite: Presb. Sandro – Todos (Santa Ceia)

PROJETO ACOLHER

(Recepção visitantes à porta) – 18h30min

DOMINGO 09 DE FEVEREIRO

UPH – União Presbiteriana de Homens

DOMINGO 16 DE FEVEREIRO

UPA – União Presbiteriana de Adolescentes



REFLEXÃO

*De um lado a outro da Bíblia,
somos ordenados a
sermos gratos.
A gratidão é o fluxo
natural de um
coração*

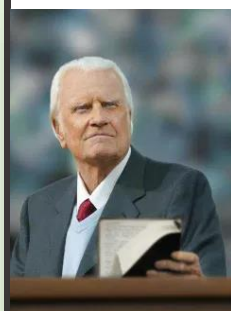

que está sintonizado com Deus.

Billy Graham



Feliz Aniversário!

ANIVERSARIANTES 09/02 a 15/02

**"Sacia-nos
de manhã
com a tua
benignidade,
para que nos
regozijemos
e nos
alegremos
todos os
nossos dias."
SI 90:14.**

Domingo (09/02):

Igor de Araújo - 3331-7797

Willian Augusto Souza Barreira - 99300 – 5637

Thabata Batista Lopes de Sá - 3331-7585

Rayssa da Silva Ventura - 98431-1067

2ª-feira (10/02):

Heron Mageste Hott - 98402-8290

3ª-feira (11/02):

Geferson Pinto - 98881-2525

Vera Lúcia Ferreira de Souza - 3332-1334

Davi Oliveira Berbert – *C. S. J. do Mçu*

4ª-feira (12/02):

Valmir Tavares Jacomel- 98425-0622

Ivan Martins de Moraes - 98408-1529

Rosane Maria de Oliveira Pinto - 98421-7399

5ª-feira (13/02):

Camila Moreira de Oliveira - 98433-1300

Fabiana Lemos Pereira - 98455-3882

6ª-feira (14/02):

Felipe Wesley Veríssimo Heringer

Daiene Vieira Emerick - 99978-6566

Francisco Alves de Oliveira – 98809-5550 (Pai – Leandro)

CASAMENTOS

2ª-feira (10/02):

Micheline e Geraldo Elias – 98422-7003/98452-4517

Sônia e José Lúcio – 98462-8261

5ª-feira (13/02):

Maria das Graças e Délcio – 99924-0812/99800-2711

6ª-feira (14/02):

Daiene e Giovani - 99978-6566/98428-1909

Maria Josélia e Mateus – *C. Simonésia*

Sábado (15/02):

Thamiris e Brayan – 98403-1971/99906-1606



MANHÃ COM DEUS E CAFÉ DA COMUNHÃO

MANHÃ COM DEUS & CAFÉ DA COMUNHÃO



Seus joelhos podem te levar mais longe que seus pés.



08 DE FEVEREIRO/25
SÁBADO - 07 HORAS



TODA IGREJA EM ORAÇÃO

O primeiro encontro do "Projeto+Oração" de 2025 será neste sábado dia 08 de fevereiro/25, às 07 horas da manhã. Iremos seguir agradecendo a Deus por mais um ano que se inicia e clamar Suas bênçãos especiais para todo o ano de 2025.

Venha participar!

ENCONTRO DA FAMÍLIA SINODAL – Alto Jequitibá

Acontecerá no sábado dia 08 de fevereiro/25, na APCE, em Alto Jequitibá, com início às 14h. Você é convidado a participar. Aqueles que dependem de transporte e deram o nome, a saída será pontualmente às 13 horas, da porta do templo.

Preletor: *Rev. Roberto Brasileiro* (Presidente do Supremo Concílio da IPB)

Tema: MINHA FAMÍLIA ALCANÇADA PELA GRAÇA

Louvor: Ministério AME

Participem e sejam ricamente abençoados!!!

Confederação Sinodal de UPIs - SLM

Minha família alcançada
pela graça!

08 02 2025 14h

Rev. Roberto Brasileiro
Presidente do Supremo Concílio da Igreja Presbiteriana do Brasil

Ministério Ame
Alto e Baixo Passos

PCE Alto Jequitibá/MG UPI Presbiteriana de Manhuauçu Igreja Presbiteriana de Manhuauçu



REUNIÕES IMPORTANTES

1. CONSELHO - O Conselho da IPM encontra-se para se reunir dia 12 de fevereiro/25, com a presença da Equipe Pastoral, para avaliação das atividades do 4º Trimestre de 2024, aprovação do orçamento 2025 e outros assuntos relevantes. Contamos com a presença de todos os convidados e com as orações da IPM.

2. PLANEJAMENTO 2025 - Na quarta-feira, dia 19 de fevereiro/25, às 19h30min, realizaremos importante reunião de planejamento das atividades de 2025. *Presbíteros, Diáconos, Conselheiros, Orientadores, Diretorias das Sociedades Internas, Líderes dos Ministérios e da Escola Dominical, estão convocados.* Pedimos as orações e a presença de todos. Esperamos que tenhamos uma reunião produtiva, pacífica e desafiadora.

3. PRESBITÉRIO REGIONAL VALE DO MANHUAÇU/PRVM - Está convocado para se reunir Ordinariamente no sábado, dia 08 de março/25, a partir das 08h, na 2ª IP de Manhuaçu. Os livros de atas, relatórios dos conselhos e dos Pastores, bem como as Estatísticas de 2024, serão examinados e aprovados nesta reunião. O Presbitério espera contar com as orações da IPM em favor do êxito desta reunião tão importante.

CLASSE DE NOVOS MEMBROS – *Início 09/03*

Terá início no domingo 09 de março/25, no horário das 10h10min, ou seja, após o culto da manhã. O Professor será o Presbítero Samuel, o qual já se encontra recebendo as matrículas. Se você deseja se tornar membro da Igreja faça parte desta classe para receber as orientações sobre as principais doutrinas Bíblicas, sobre a forma de governo da Igreja Presbiteriana e outros assuntos de interesse do grupo. Você pode se tornar membro através dos modos: profissão de fé, profissão de fé e batismo, restauração, transferência, Jurisdição, etc.

Venha se ligar ao Corpo de Cristo - a Igreja.

NOSSA ESCOLA DOMINICAL – *Retorno 09/02*

Retornará às atividades normais, com o funcionamento de todas as classes, no segundo domingo de fevereiro, dia 09 de fevereiro/25. Além das classes do Departamento Infantil, funcionarão as classes de pré adolescente, adolescentes, jovens, casais e adultos (no templo).



A cada domingo uma mensagem especial para sua vida.

Venha fazer parte desta Escola e crescer no conhecimento da Palavra.

Venha com gratidão no coração e muito desejo de se enganchar na missão da igreja.



VIAGEM MISSIONÁRIA DA IPM A SÃO LUÍS - MA



Está chegando! Um grupo de 35 pessoas aqui da igreja está se preparando para realizar mais uma VIAGEM MISSIONÁRIA, nos dias 15 a 19 de março/25, em São Luís -MA, indo até a cidade de Anapurus, no interior do Estado. A equipe visitará igrejas que foram plantadas através do esforço Missionário do Rev. José Batista da Hora, o qual está coordenando toda a logística desta viagem.

Com certeza será uma viagem impactante. O voo que levará o grupo sairá de Belo Horizonte, indo direto à São Luís.

Nos dias 16 e 17/03/25 participaremos da inauguração do novo templo da IP Missionária, em São Luís.

Será uma festa espiritual muito linda.

Oremos pelas viagens de ida e volta, pela saúde de todos, pela igreja e Pastor que nos receberão e pela ampliação da visão missionária.

Realização: Ministério de Missões.

REUNIÃO DE PLANEJAMENTO DA VIAGEM

Atenção participantes da Viagem Missionária IPM / 2025:

Nesse domingo, 09/02, após a Escola Dominical (11h), haverá rápida Reunião de Planejamento, onde serão apresentadas várias orientações para o êxito da viagem.

Sua presença é muito importante!

DIA DO HOMEM PRESBITERIANO E DA MULHER PRESBITERIANA

Essas datas do calendário eclesiástico serão comemoradas em conjunto neste domingo 09 de fevereiro/25. É tempo de agradecer a Deus pelos excelentes trabalhos realizados pelos homens e mulheres da igreja, especialmente suas atuações na UPH e na SAF. Desde já a IPM abraça a todos e deseja que continuem sempre abundantes na obra do Senhor.

"Portanto, meus amados irmãos, sejam fortes e firmes. Trabalhem sempre para o Senhor com entusiasmo, pois vocês sabem que nada do que fazem para o Senhor é inútil". 1 Coríntios 15. 58.



CELULAR NA ESCOLA

Com o objetivo de melhorar o rendimento escolar e social dos alunos, agora não será permitido o uso de celular nas Escolas. Vamos apoiar essa decisão e assim colaborar com a direção e professores.

PROIBIDO uso de celulares na escola, conforme a **Lei Federal nº 15.100/2025**.

Anos iniciais do ensino fundamental:



Totalmente proibido, o estudante não pode levar o celular para escola.

Anos finais do ensino fundamental e ensino médio



Proibição do uso dos aparelhos pessoais **em sala de aula, recreio ou intervalos**.

Importante Saber!



Caso o estudante **utilize o celular indevidamente**, ele deve ser advertido e os pais comunicados por escrito.

Confira as exceções:



Uso permitido para acessibilidade, inclusão, saúde e direitos fundamentais.



Permissão restrita em sala de aula – Apenas para fins pedagógicos, conforme orientação dos profissionais da educação.

USO PARA FINS PEDAGÓGICOS

Ferramentas para utilização

Ambiente de Aprendizagem do Elefante Letrado:



O que é? Plataforma digital de leitura que disponibiliza acervo literário e oferece estratégias para criar e desenvolver o hábito de leitura dos estudantes, além de testes de fluência.

Público-alvo: Estudantes do 7º ano do ensino fundamental.

ENEM MG:



O que é? Plataforma ENEM MG, em parceria com a editora Estudo Play, oferece trilhas formativas personalizadas para os estudantes do ensino médio, além de livros digitais, videoaulas, simulados e correção de redação.

Público-alvo: Estudantes do 2º e 3º ano do ensino médio.

Britannica Education:



O que é? Ambiente de aprendizagem com acervo digital vasto com diversos artigos, imagens e vídeos educacionais.

Público-alvo: Todos os estudantes

Google for Education



O que é? Utilização de espaços de reunião virtual, utilização do Google Sala de Aula, investigação de plágio de documentos, entre outras ações.

Público-alvo: Anos finais do ensino fundamental Anos Finais, ensino médio e EJA.

Se liga aqui!



É possível utilizar outras ferramentas tecnológicas, desde que esteja vinculado ao **Currículo Referência de Minas Gerais**, ao **Plano de Curso** e ao **Planejamento do Professor**.

COMUNICADO - LIVRARIA EVANGÉLICA

Os nossos irmãos, Marcos e Zélia, proprietários da Livraria Evangélica, a qual funciona nas dependências da IPM, há cerca de 40 anos, comunicam que resolveram vender a Livraria. Eles, bem como a IPM gostariam que a mesma continuasse com a venda de materiais evangélicos, especialmente de Bíblias e Livros Evangélicos. Os proprietários estão abertos para quaisquer propostas e entendimentos a fim de fechamento de algum negócio. Se você interessa adquirir este ponto ou conhece alguém que teria o interesse, favor entrar em contato com os irmãos através do Telefone: (33) 98850-3238 – Zélia.





80 ANOS DE VIDA - *Maria Aparecida Braga de Sá*

Nossa irmã realizou momento de gratidão a Deus, com a presença de familiares e sócias do seu departamento da SAF, no dia 01 de fevereiro/25. *Que o Senhor continue cuidando de nossa irmã e sua família. Parabéns!*





CAMINHADA BÍBLICA 2025

*Leia os livros Poéticos e
Proféticos do AT 02 vezes
durante o ano.*

Ouçã a voz de Deus!





ESTÁ CHEGANDO! COLETA SELETIVA DO LIXO EM MANHUAÇU

RECICLA MANHUAÇU

coleta seletiva porta a porta

A coleta seletiva em Manhauçu será realizada pelos **catadores de materiais recicláveis**, parceiros da Prefeitura. Ao colaborar com a separação dos recicláveis, você contribui diretamente para a **melhoria do meio ambiente** e a **geração de renda** para os catadores. **Junte-se ao Programa Municipal de Coleta Seletiva** e faça parte da transformação.

Participe!

PREFEITURA DE MANHUAÇU

VOCÊ SABE O QUE É COLETA SELETIVA?
É o recolhimento de materiais recicláveis que são separados em sua residência. Os principais materiais recicláveis são papel, metal, plástico e vidro.

E RECICLAGEM, VOCÊ SABE O QUE É?
A reciclagem consiste no retorno dos materiais recicláveis à indústria como matéria-prima. Dessa forma, esses materiais, que iriam para o lixo, se transformam em novos produtos e em uma fonte de renda para famílias vulneráveis do município.

▶ **A sua participação é muito importante!**
Separe os seus materiais recicláveis e coloque-os no passeio de sua residência. No dia definido, os catadores de materiais recicláveis, com o caminhão da Coleta Seletiva, farão o recolhimento na sua rua.

AS MATERIAIS RECICLÁVEIS PODERÃO SER COLOCADOS EM UM ÚNICO SACO, CAIXA OU EMBALAGEM.

Em Manhauçu, o modelo adotado será: seco e úmido.

MATERIAIS SECOS QUE PODEM IR PARA A COLETA SELETIVA

PAPEL: caixas de papelão, embalagens longa vida, envelopes, rascunhos, cadernos, livros, jornais e revistas.

PLÁSTICO: sacolas e saquinhos plásticos, copos descartáveis, canos de PVC, Embalagens de alimento, de produtos limpeza como xampu, água sanitária, amaciante, desinfetante, garrafas de suco e refrigerante.

METAL: embalagens de alimento como latas de cerveja, refrigerantes, de achocolatado, milho, extrato de tomate e sardinha, de produtos limpeza como xampu, água sanitária, amaciante, desinfetante. Fios elétricos e cabos em geral.

VIDRO: garrafas de cerveja e refrigerante, frascos de perfume, copos e potes de alimentos em geral.

MATERIAIS ÚMIDOS QUE NÃO PODEM IR PARA A COLETA SELETIVA
Restos de alimento como cascas de frutas, legumes, casca de ovos. Os lixos de banheiro como papel higiênico, absorventes, fraldas descartáveis, curativos, algodão. Papel e guardanapos sujos ou engordurados, cinzas e bitucas de cigarro. A presença desses materiais compromete o trabalho dos catadores e, portanto, não serão coletados pela coleta seletiva.

atenção

Óleo de cozinha
O óleo de cozinha poderá ser encaminhado à coleta seletiva, desde que esteja armazenado adequadamente em uma garrafa PET.

Resíduos perigosos
Baterias e pilhas devem ser descartadas em pontos autorizados.
Medicamentos vencidos e/ou em desuso devem ser descartados em farmácias autorizadas ou em Unidades Básicas de Saúde (UBS).

Vídeos
Vidros devem ser embalados para evitar acidentes.

Fique atento ao dia e horário da coleta seletiva no seu endereço

dom.	seg.	ter.	qua.	qui.	sex.	sáb.

manhã tarde observações: _____

RECICLA MANHUAÇU | Realização: **ASCAÇU** | **PREFEITURA DE MANHUAÇU**

Participe! A coleta seletiva possibilita a inclusão e a geração de renda para os catadores e reduz a quantidade de resíduos em aterros sanitários.

Coletas nos seguintes bairros: Centro e Pinheiro
Dias: Terças e Quintas - Horário: Período da manhã
Faça parte desta campanha!!!



SOCIEDADES INTERNAS - SAF



CEF – Cuidando e Evangelizando na Fila (07/02/25)
Foram distribuídos 104 Folhetos e 09 Bíblias



SOCIEDADES INTERNAS-UPH



Encontro da Família Sinodal - SLM

Sábado - 08/02/2025

Realização: Sinodal de Homens

Marque presença!

SOCIEDADES INTERNAS - UPA



UPA 2025: Um Ano de Crescimento e Comunhão!

A UPA está preparando uma programação incrível para este ano! Na última quinta-feira, a diretoria e a orientadores da UPA se reuniram para elaborar o calendário anual, trazendo muitas novidades para os adolescentes. Além do upgrade na classe de EBD e nos PGs, teremos viagens, intercâmbios, louvorzão e muitos acampamentos! E, claro, o evangelismo continua sendo nossa missão, com novas iniciativas para proclamar Cristo onde estivermos. Contamos com suas orações e participação! Fique ligado e venha crescer conosco em comunhão e serviço ao Senhor!

Rev. Mileno Gusmão



SOCIEDADES INTERNAS - UMP

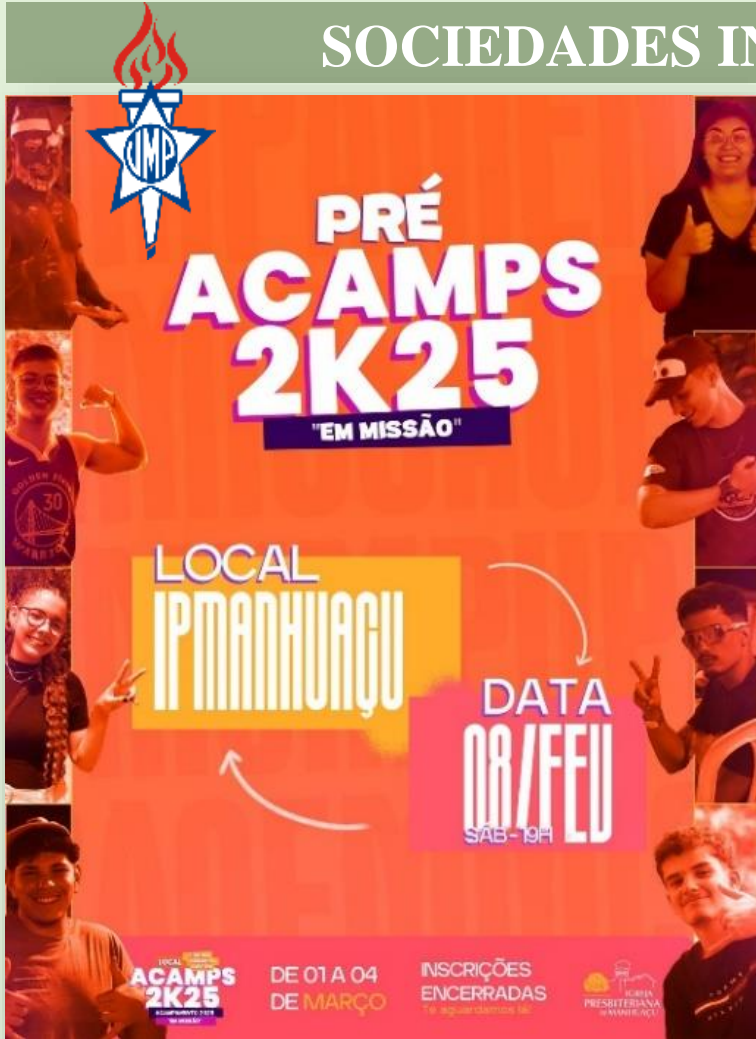

PRIMEIRO DIA DE PRÉ-ACAMPS: UM INÍCIO ABENÇOADO!

No sábado (01/02), demos início ao nosso Pré-Acamps com a participação de mais de 60 adolescentes e jovens. Foi uma noite incrível, repleta de momentos de louvor, ministrações e muitas brincadeiras.

Os cinco grupos pré-formados para o Acampamento já estão em missão, acumulando pontos para os prêmios que serão entregues durante o Acamps. A competição já começou, mas, acima de tudo, estamos juntos crescendo em comunhão e propósito! Nosso próximo encontro será neste sábado (08/02), às 19h, na igreja. E no sábado (15/02), teremos a grande finalização com a Feira Gastronômica na Praça Central. Em breve, traremos mais detalhes!

Não fique de fora! Venha participar conosco dessa jornada incrível!





ACAMPS 2025 – INSCRIÇÕES ENCERRADAS



As inscrições para o nosso Acamps 2025 estão oficialmente encerradas! Os dias **1 a 4 de março** serão inesquecíveis, e estamos ansiosos por tudo o que Deus fará nesse tempo especial. Teremos a presença do Pastor Orlei Humberto e da Ana Paula, do Palavra da Vida Atibaia, que estarão ministrando entre nós. Esteja em oração por esse casal e por tudo que viveremos nesses dias.

Agora é contagem regressiva!
Prepare-se para um Acamps incrível!

FEIRA GASTRONÔMICA NA PRAÇA 5 DE NOVEMBRO

Dia 15 de fevereiro, a partir das 16h.
Venha curtir uma noite incrível com muitas delícias: doces, salgados, picolé, café, cachorro-quente e muito mais!

Chame os amigos, traga a família e aproveite!



SOCIEDADES INTERNAS - UPJ

Olá Pré Adolescentes!

Nossa 1ª Reunião para todos será dia 13/02 (5ª-feira).

Para mais informações falar com Leca



SOCIEDADES INTERNAS UCP

Olá Crianças e Pais!

Haverá reunião com os pais dia 25/02 (Terça-feira) às 19h30min na IPM. *Marque presença!*



**ESPAÇO DA FAMÍLIA / CASAIS - Rev. Carlos Eduardo Franco Oliveira****VENÇAM O MONSTRO DO CIÚME**

Quando o casal aprende a dádiva da renúncia, ele começa a trilhar a estrada das mudanças.
Quando o casal desenvolve e aprimora a confiança eles reforçam o princípio da liberdade.

Quando o casal realmente se ama, percebe que o sufocamento mata a relação.

Quando o casal se ama de verdade seu casamento é tocado e dificilmente o amado (a) é trocado(a).

Ter confiança em si mesmo é crescer e amadurecer e enfim viver!!!

O monstro do ciúme não suporta um casal que se ama!

O disfarce do ciúme é mentir que ama, portanto, diante do verdadeiro amor, suas máscaras caem.

Lembre sempre ao seu coração que o amor revela!!!

Quem ama não esconde nada, não precisa, pois é a luz do amor que o casamento de verdade se estabelece.

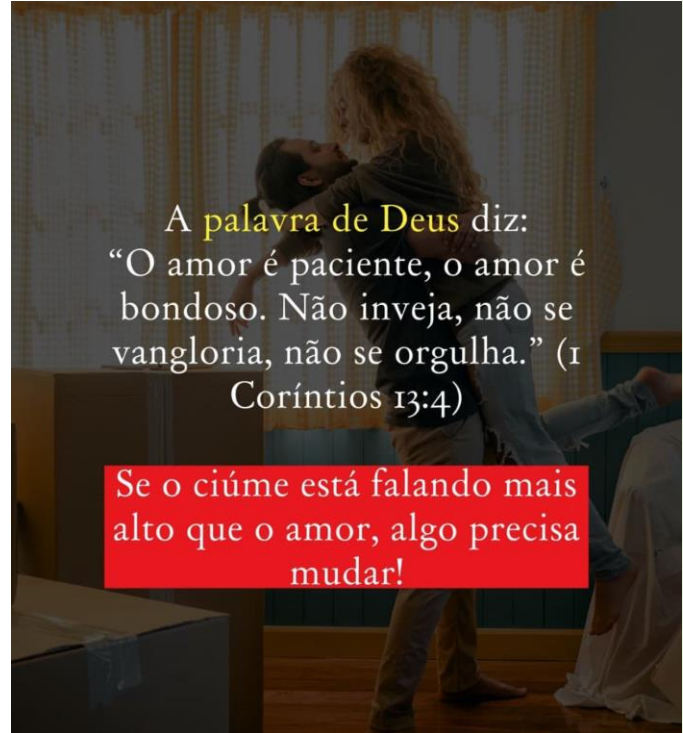

Que o ETERNO LHE CONCEDA SAÚDE EM SUA VIDA CONJUGAL E FAMILIAR.

Rev. Carlos Eduardo Franco Oliveira – Pr. Auxiliar da IPM

VAMOS ORAR!

1 Por livramento e segurança da população, em meio à guerra.

2 Pela paz, por um acordo que ponha fim ao conflito.

3 Para que muitos conheçam a liberdade e salvação, vindo ao Senhor Jesus.

ORE PELAS
ESCOLAS
ASSUMA O COMPROMISSO DE ORAR
PELAS ESCOLAS DA SUA CIDADE



OBRAS EDIFÍCIO MISSIONÁRIO ATOS 1.8

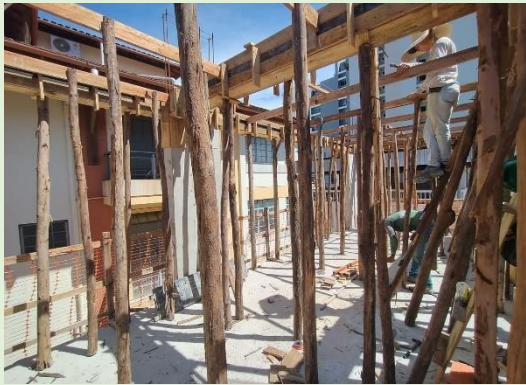

Nesta semana 03/02 a 07/02 os trabalhadores prosseguiram na armação de ferragens, especialmente as ferragens para a escada. Foi realizado trabalho de alvenaria de fechamento de algumas paredes, bem como o serviço de retirada das cubetas da 3ª laje. A equipe terceirizada deu início a colocação do forro da 4ª laje.

Rogamos a Igreja que continue orando pelos trabalhadores e comissão de obras da IPM que tem desempenhado um papel de suma importância. Que o Eterno continue abençoando a Igreja na sua fidelidade em contribuir para a sustentação desta Obra Missionária.



OFERTAS DE GRATIDÃO

OFERTA DE GRATIDÃO DE ANIVERSÁRIO

Por ocasião do seu aniversário, faça uma oferta de gratidão correspondente, no mínimo, ao valor de cada ano de vida. Exemplo: 43 anos de idade, oferta de 43,00 reais.

*"Deus ama a quem dá com alegria".
2 Coríntios 9.7*



*"Mas recebereis poder, ao descer sobre vós o Espírito Santo, e sereis minhas testemunhas tanto em Jerusalém como em toda a Judeia e Samaria e até aos confins da terra."
Atos 1.8*



**SOMENTE
AOS DOMINGOS
PELOS CANAIS:**

PARTICIPE DOS CULTOS



facebook

**DOMINGOS
09h e 19h**

**TERÇAS
19h30m**

**QUINTAS
19h30min**



FEVEREIRO/25

GRATIDÃO SINCERA

“Habite, ricamente, em vós a palavra de Cristo; instruí-vos e aconselhai-vos mutuamente em toda a sabedoria, louvando a Deus, com salmos, e hinos, e cânticos espirituais, com gratidão, em vosso coração”. Colossenses 3.16





VAMOS AJUDAR – PRESTAÇÃO DE SERVIÇO

Bom de Bolo

16 DELICIOSOS SABORES

TELE ENTREGA
3331-5447

DINASTIA REAL

Jóias e Semi Jóias

Rua Desembargador Aluisio Starling, 726, Centro
Rua Amaral Franco, 54, Centro
☎ (33) 9455-6819 ☎ (33) 9968-5099

IARA DUARTE
• PSICÓLOGA •

Terapia Cognitivo-comportamental

CRP 04/64982

☎ (33) 99857-1888

📧 @psicologaiaraduarte

✉ contato@psicologaiaraduarte.com.br

PILAR
PRATAS · SEMI · JÓIAS

☎ (33) 984225611

📧 PILAR PRATAS E SEMI-JÓIAS

Fisioterapia Pélvica

☎ 33 98438-6585

📧 isabella_fisiopelvica

📍 Rua Nudant Pizelli, 323 - Sala 306
Centro - Manhuaçu - MG

MARKE SUA CONSULTA

Isabella Fialho
Fisioterapia Pélvica
CREFITO 4/73431F

NM

Nedina Maria Teixeira
psicóloga

☎ (33) 99221-9632

📧 nedina@nm2018@gmail.com

📧 nedinamaria.pt

NM
Nedina Maria Teixeira
PSICÓLOGA

PLENO SELECT
PROTEÇÃO AUTOMOTIVA

Thiago Pagano

☎ (33) 98807-0908 📍 Rua Luiz Cerqueira, 55

Faça já sua cotação

THAÍSBICALHO
ODONTOLOGIA MODERNA

Thaís Bicalho
CRO MG 39852

☎ (33) 98436 6000

📧 @drathaisbicalho

📍 Rua Monsenhor Gonzalez, 472 sala 1
centro. Manhuaçu - MG.

OPORTUNIDADE

A ONG PRÓ-RIO MANHUAÇU está precisando de trabalhadores para o plantio de mudas. Os interessados devem procurar a irmã Lóide (Presidente da SAF) ou no Cel.:(33) 98877-0378

FALE CONOSCO

☎ (33) 98812-2000

📧 MULHERCOMO_EU

📍 AVENIDA SAULME NACIF, N°: 700, LOJA B, CENTRO, MANHUAÇU, MINAS GERAIS.

PERFEITA AOS OLHOS DE DEUS!

PRODUTO ARTESANAL

D'casa

Entregas em domicílio

QUEIJO

☎ (33) 99903-7326

Abraão

viva a experiência
CCAA

Você respira, transpira e fala um segundo idioma como se fosse o seu.

Habilidade de verdade
A sua aula - com o seu tempo e o seu professor - acontece ao mesmo tempo na unidade CCAA e online, assim, para você escolher, a cada dia, onde vai participar.

Experiência digital integrada
O conteúdo que o professor apresenta na sala também está nos livros e em todo o ambiente digital. Essa dinâmica faz você aprender para nunca mais esquecer.

Certificação Internacional
O CCAA oferece, ao final da jornada de aprendizado, o TDEFL (ITP II), reconhecido ato de proficiência em inglês, no IELTS, que atesta os seus conhecimentos no assunto.

CCAA no exterior
Participa de uma verdadeira imersão no idioma, em uma das unidades do CCLC, Cultural Center for Language Studies, o CCAA no exterior, e abra portas para novas oportunidades mundo afora.

Teachers' Course
Você pode se tornar um especialista em inglês em uma das turmas de formação de professores do CCAA. Desenvolva soft skills e habilidades para o futuro profissional.

Manhuaçu - Manhumirim
Agende uma aula demonstrativa online ou presencial
33 98452-3910

É ASSIM QUE SE FALA
INGLÊS ESPANHOL

Direção: Rosciana Harlinger

PRECISANDO DE PEÇAS PARA SEU VEÍCULO?

A PENA PARTS TROUXE A SOLUÇÃO FRETE GRÁTIS

ACESSE NOSSO SITE E APROVEITE ESSA CONDIÇÃO
www.penaparts.com.br

Frete grátis válido somente para compras acima de R\$79,00 para entregas no Sul e Sudeste

Pena Parts
Tudo para o seu veículo

COMÉRCIO ATACADISTA

OPENZAP
SOFTWARE DE GESTÃO EMPRESARIAL

SERVIÇOS MULTIOJAS

VISITE NOSSO SITE
WWW.OPENZAP.COM.BR

OPENZAP
SOFTWARE DE GESTÃO EMPRESARIAL

Surprenda-se!

- SISTEMA COMPLETO PRONTO PARA AÇÃO
- RELATÓRIOS GERENCIAIS AUTOMÁTICOS
- SEGURANÇA CONTRA FRAUDES E DESVIOS
- INSTALAÇÃO E TRANSIÇÃO ASSISTIDA POR CONSULTORES.

☎ 8520-4322 VISITE NOSSO SITE
☎ 8860-0997 WWW.OPENZAP.COM.BR



Dízimos & Ofertas

SEJA UM DIZIMISTA FIEL E OFERTANTE. VEJA NESSE
INFORMATIVO OS DADOS BANCÁRIOS E MANTENHA SEU
COMPROMISSO COM DEUS E A IGREJA

BANCO DO BRASIL
BANCO 001
AGÊNCIA 0316-6
C/C.:5032-6
PIX: 3399921-5545 (Celular)



BANCO SICOOB
BANCO 756
AGÊNCIA 3049
C/C.: 19.358-5
PIX: 18384958000199 (CNPJ)



CAIXA E. FEDERAL
BANCO 104
AGÊNCIA 0131
C/C.: 003/00000397-0
PIX: 3398447-5190 (Celular)



CONTA SOMENTE PARA OFERTA MISSIONÁRIA
(Não é para Dízimo)
CAIXA ECONÔMICA FEDERAL
AGÊNCIA 0131 OPERAÇÃO 003
CONTA: 936-6
PIX: secretaria@ipmanhuacu.com.br (email)



**CADA UM DÊ CONFORME DETERMINOU EM SEU
CORAÇÃO, NÃO COM PESAR OU POR OBRIGAÇÃO,
POIS DEUS AMA QUEM DÁ COM ALEGRIA.**
2 CORÍNTIOS 9:7

